

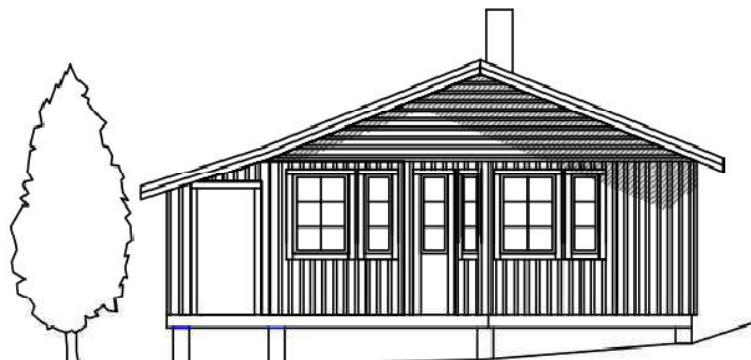

# HYTTER FRA BUVIK SAGBRUK

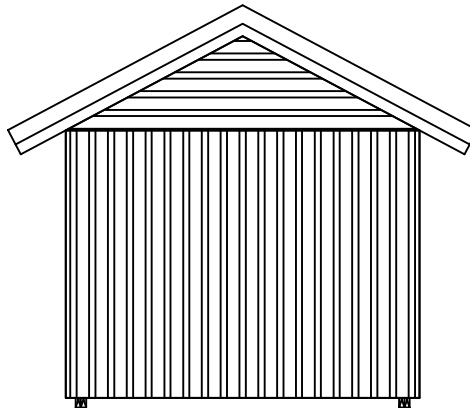

**BUVIK SAGBRUK**  
TRELAST HYTTER GARASJER

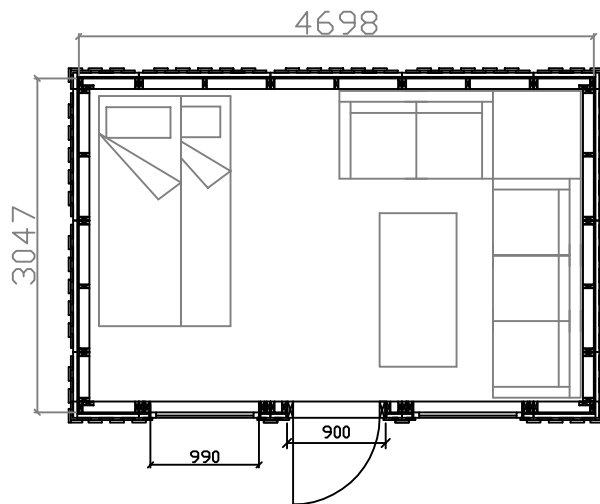
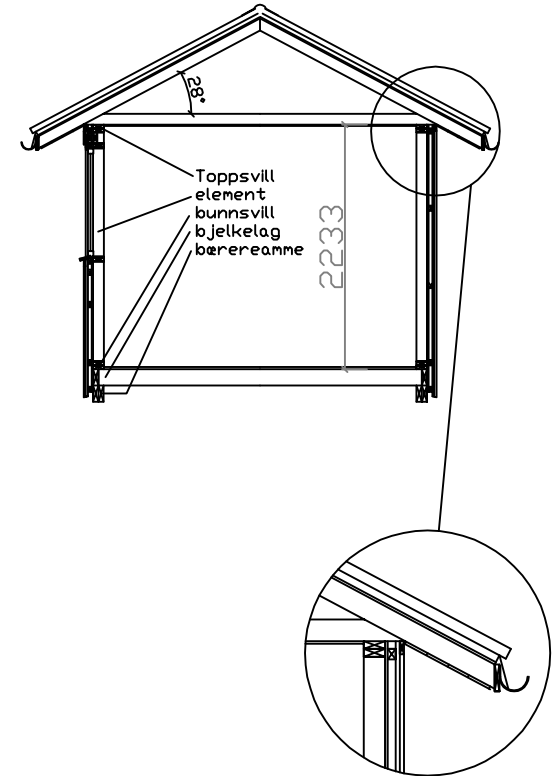
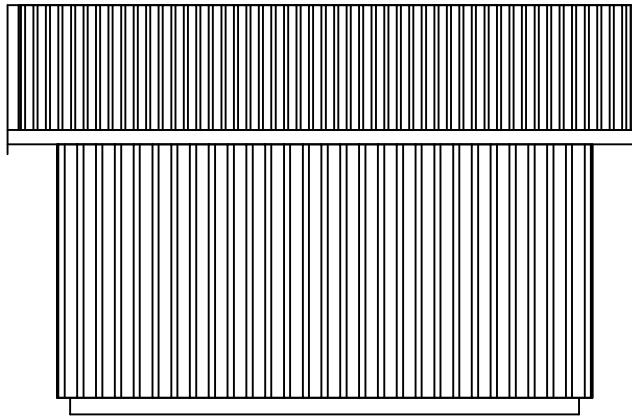
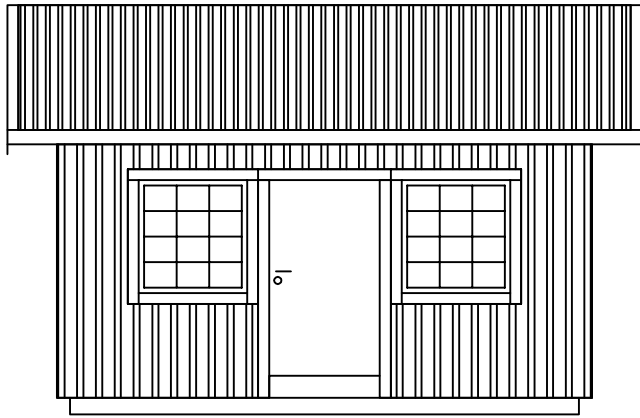

Dato	Konstr./tegnet	Tegning nr.	Målestokk	Erstatning for	Sign.
28.04.06	K.D.		1:50		
Hitra			 <b>BUVIK SAGBRUK</b> TRELAST HYTTER GARASJER		
Areal: 14,31 kvm Lengste mål: 4,7 x 3 meter					
Henvising		Beregning			
Tegningen må hverken helt eller delvis kopieres uten samtykke fra Buvik Sagbruk					

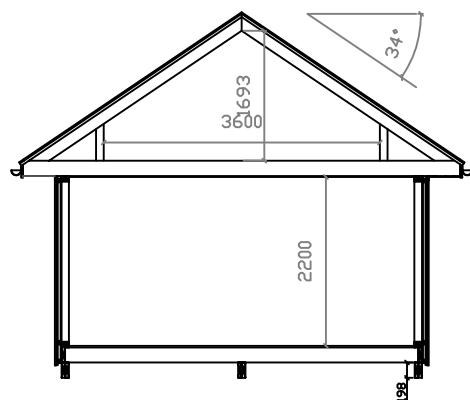
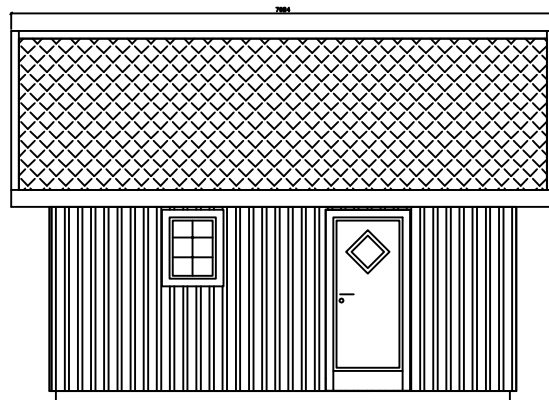
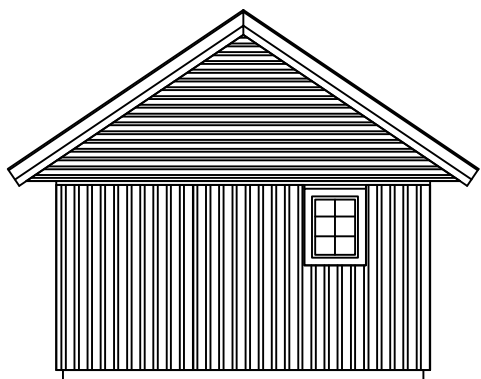
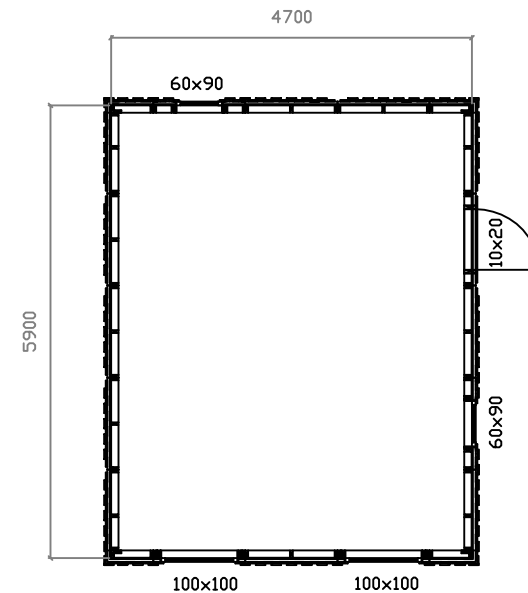
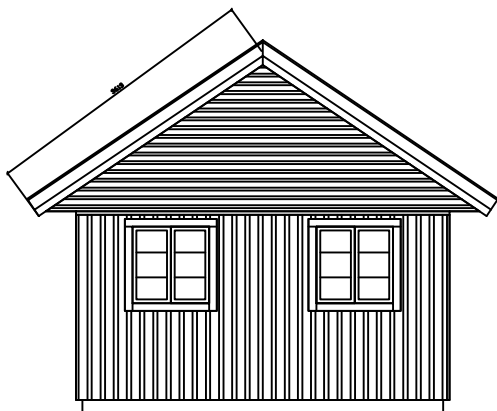
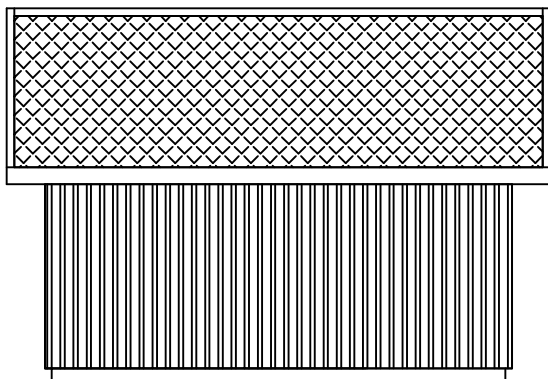

REV A dat 18.04.06 Fjernet 5 vinduer 1 dør, Kortere langvegg

Dato	Konstr./tegn	Tegning nr.	Målestokk	Erstatning for	Sign.
29.03.06	KD		1:100		

Halmøya

Areal: 27,73 kvm  
Lengste mål: 5,9 x 4,7 meter

Henvisning: Beregning



**BUVIK SAGBRUK**  
TRELAST HYTTER GARASJER

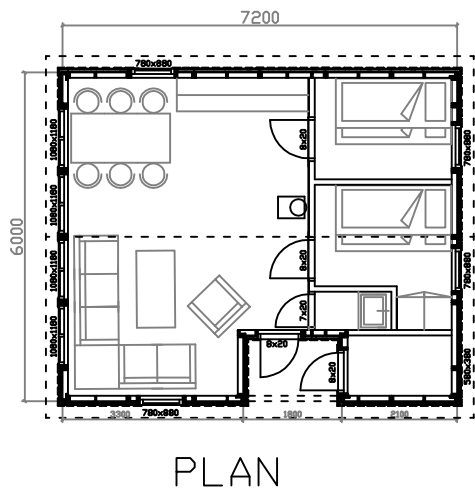
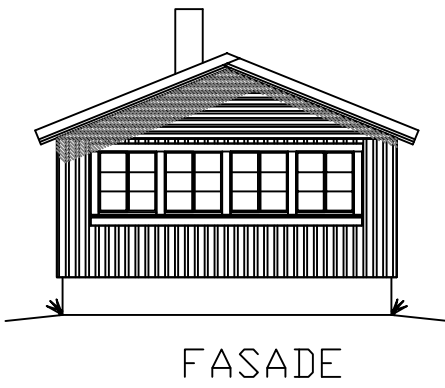
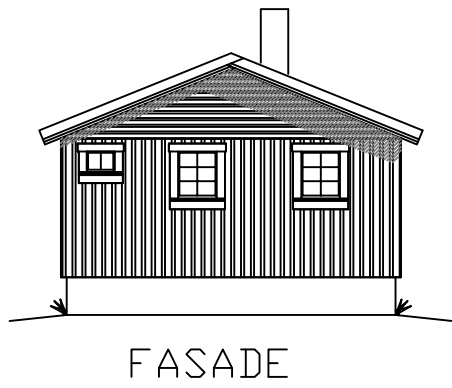
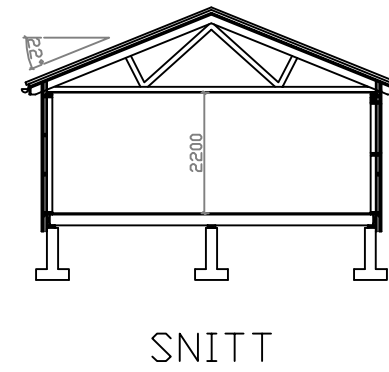
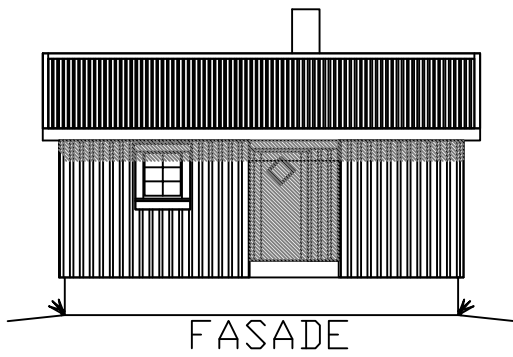
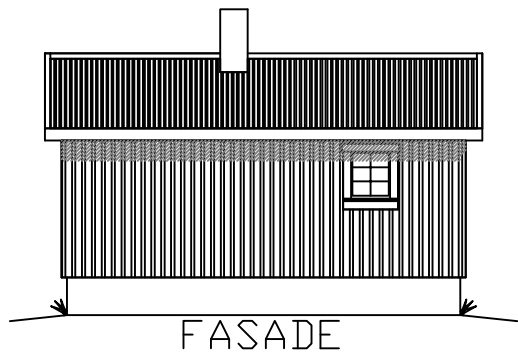

Dato	Konstr./tegnet	Tegning nr.	Målestokk	Erstatning for	Sign.
04.03.03	K.Oksdøl		1:100		
Årfjorden			 <b>BUVIK SAGBRUK</b> TRELAST HYTTER GARASJER		
Areal:	43,2 kvm				
Lengste mål:	7,2 x 6 meter				
Henvising		Beregning			
Tegningen må hverken helt eller delvis kopieres uten samtykke fra Buvik Sagbruk					

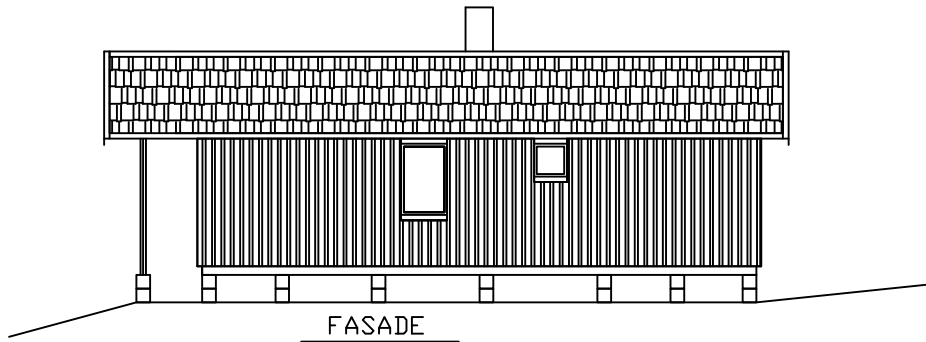

FASADE

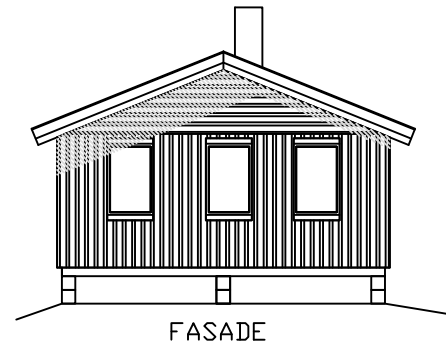

FASADE

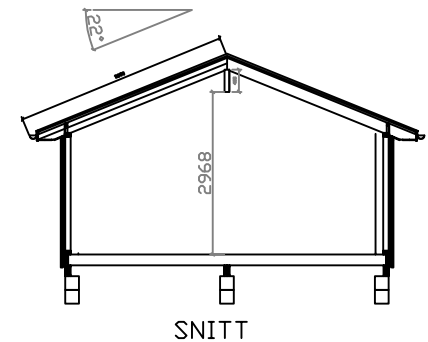

SNITT

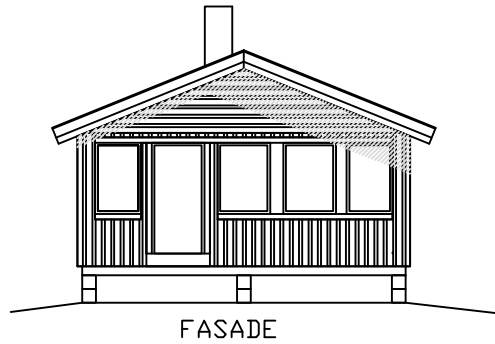

FASADE

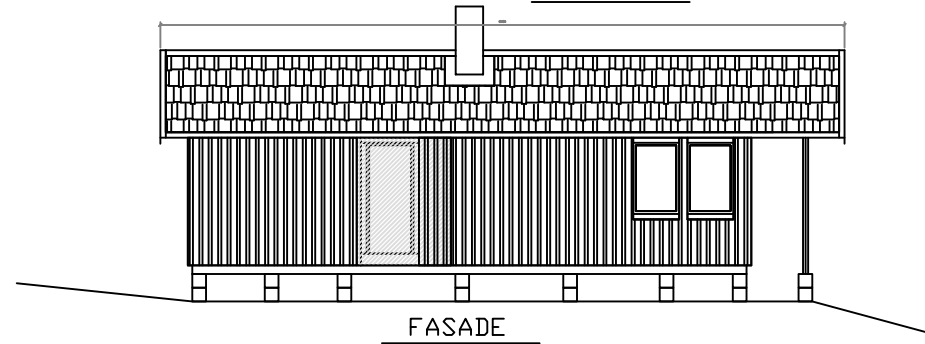

FASADE

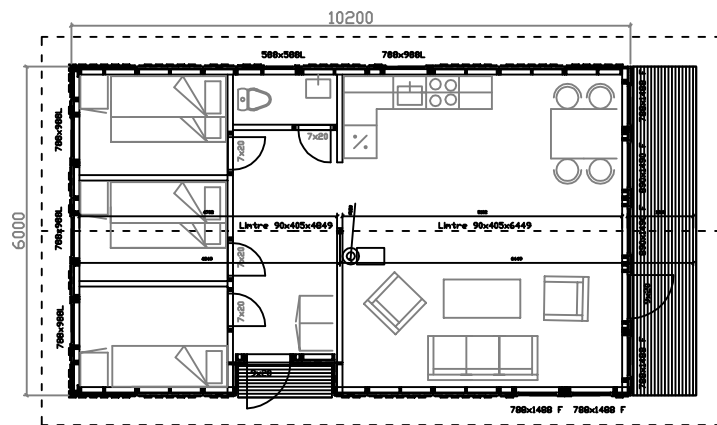

PLAN

DATO	TEGNET	MÅL
17.11.06	Kristian Øksdal	1:100

Skjerpa

Areal: 59,2 kvm  
Lengste mål: 10,2 x 6 meter



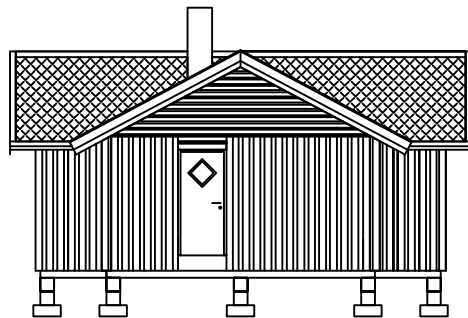

FASADE



FASADE

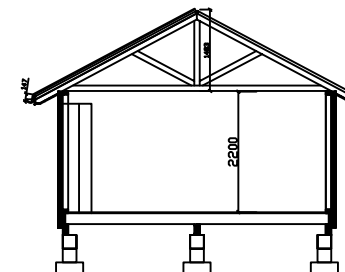

SNITT A-A



FASADE

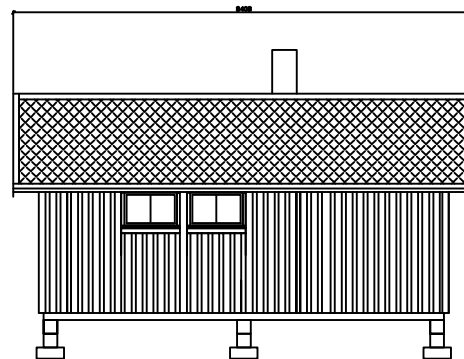

FASADE

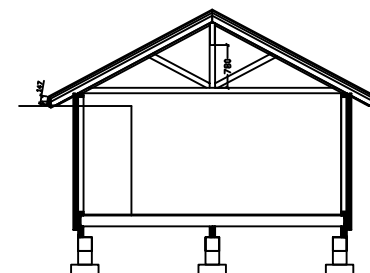

SNITT B-B

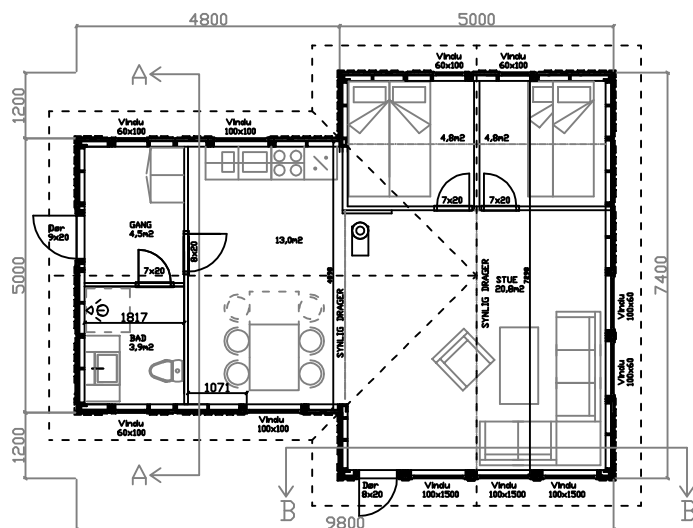

PLAN

REV B 09.09.05 fjernet vindu i gang hens.		
REV A 06.07.05 FLYTTET VEGGER BAD, VINDUER STUE OG HEMS. 80-DØR KJK		
DATO 20.04.05	TEGNET Kristian Øksdøl	MAL 1:100

Selnes

Areal: 61 kvm  
Lengste mål: 9,8 x 7,4 meter

Tegningen må hverken helt eller delvis kopieres uten samtykke fra Buvik Sagbruk



FASADE

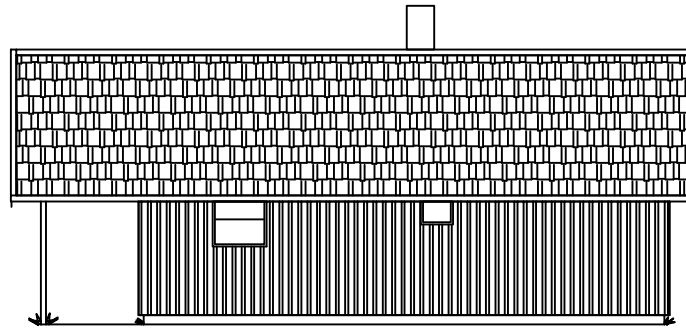

FASADE

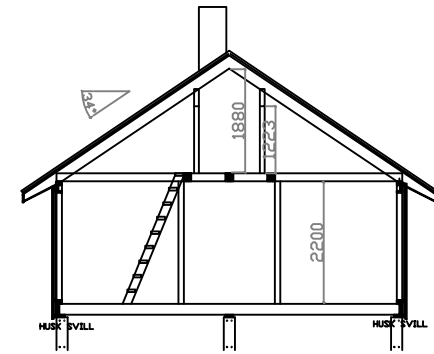

SNITT

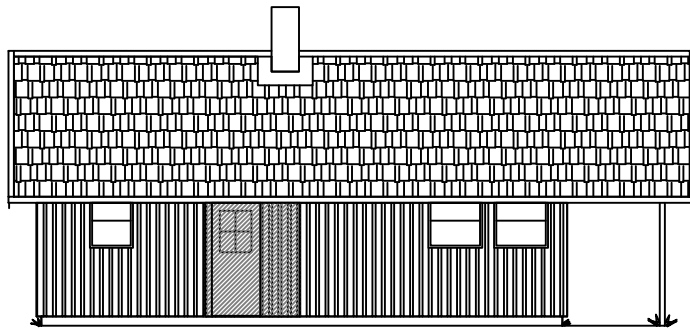

FASADE

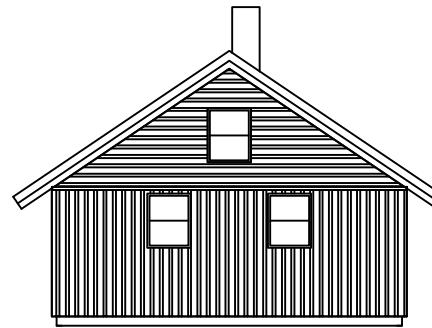

FASADE

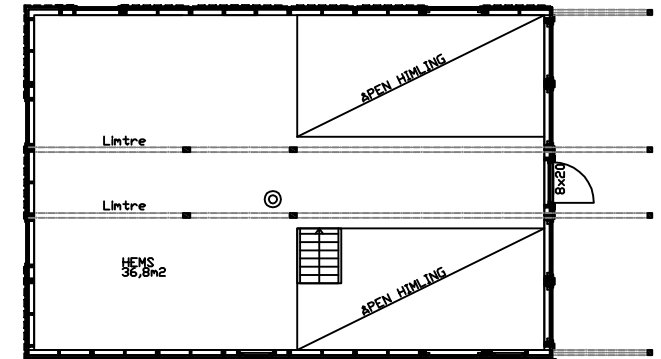

HEMSPLAN

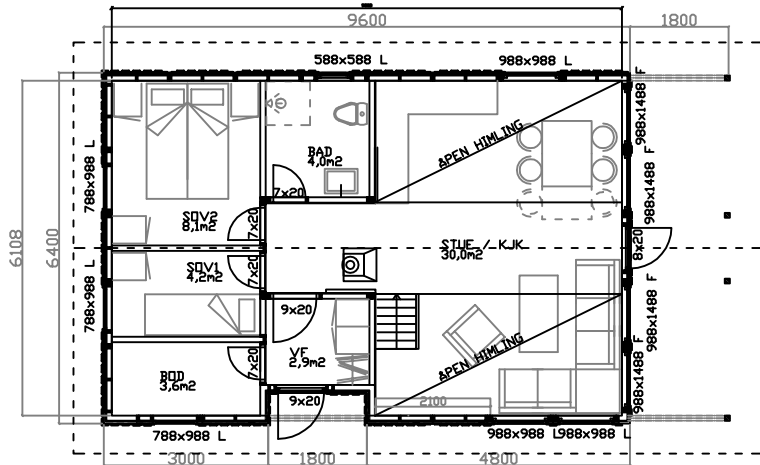

HOVEDPLAN

BRA  
36,8m<sup>2</sup>

Dato	Konstr./tegn	Tegning nr.	Målestokk	Erstatning for	Sign.
08.12.08	K.Oksdøl		1:100		
Vingsand			<p><b>BUVIK SAGBRUK</b> TRELAST HYTTER GARASJER</p>		
Areal:	61,44 kvm				
Hems:	36,8 kvm				
Lengste mål:	9,6 x 6,4 meter				
Henvising		Beregning			
Tegningen må hverken helt eller delvis kopieres uten samtykke fra Buvik Sagbruk					

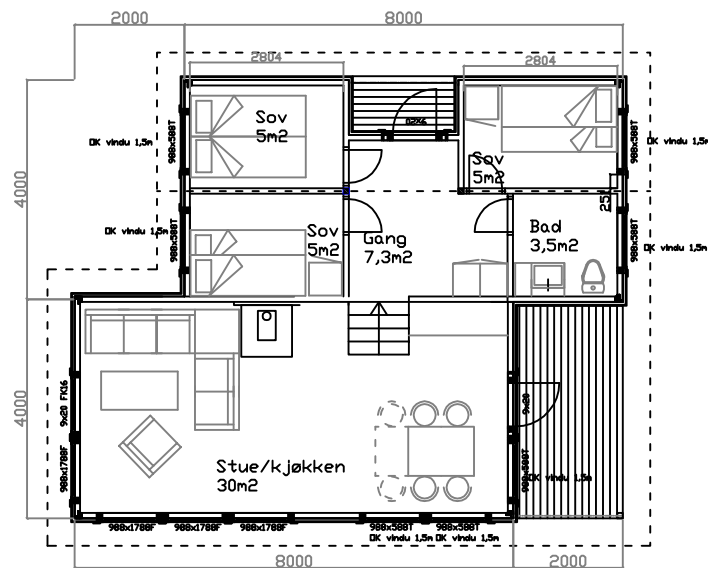
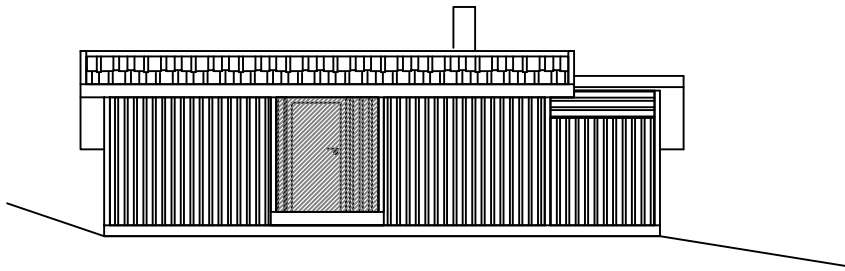
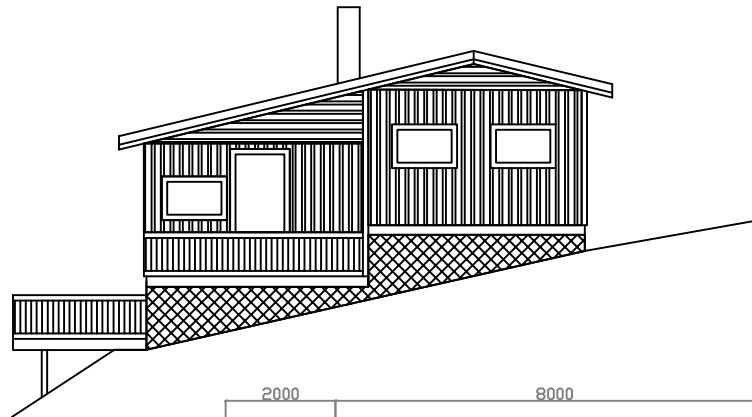
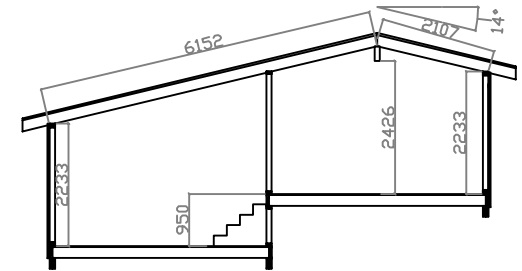
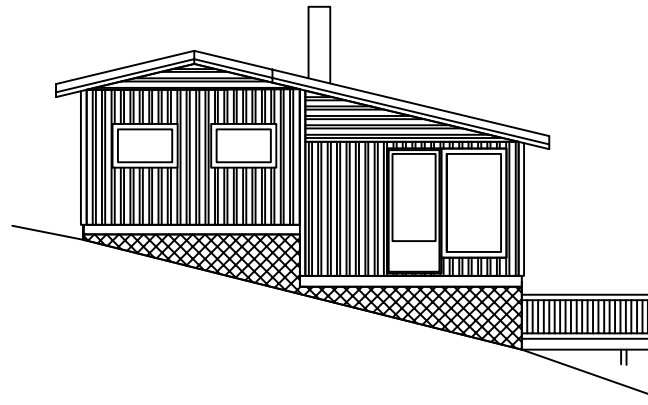
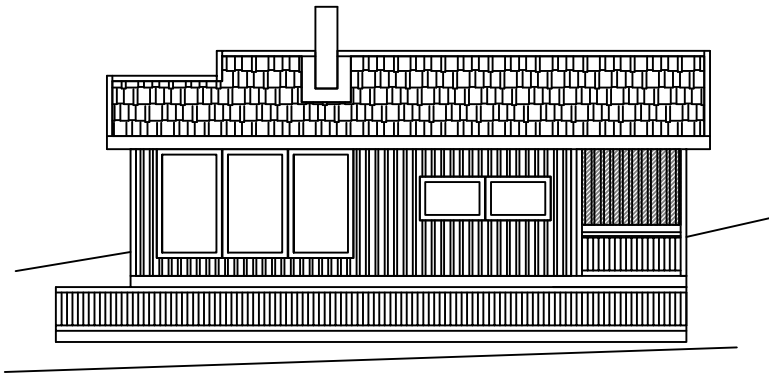

Dato	Konstr./tegnet	Tegning nr.	Målestokk	Erstatning for	Sign.
20.08.07	K.Oksdøl		1:100		
Kvaløysæter					
Areal: 62 kvm		Lengste mål: 10 x 8 meter			
Henvising		Beregning			
Tegningen må hverken helt eller delvis kopieres uten samtykke fra Buvik Sagbruk					

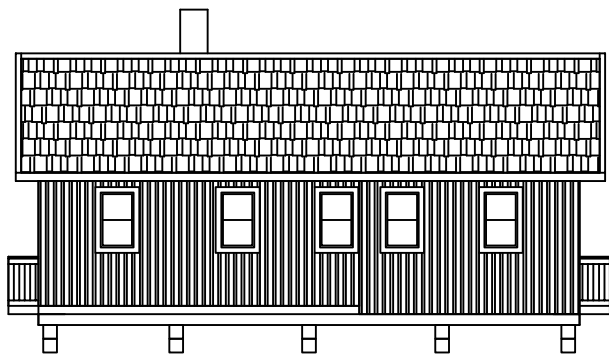

FASADE



FASADE



FASADE

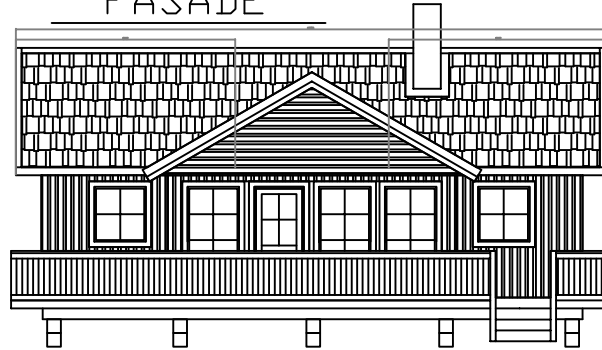

FASADE

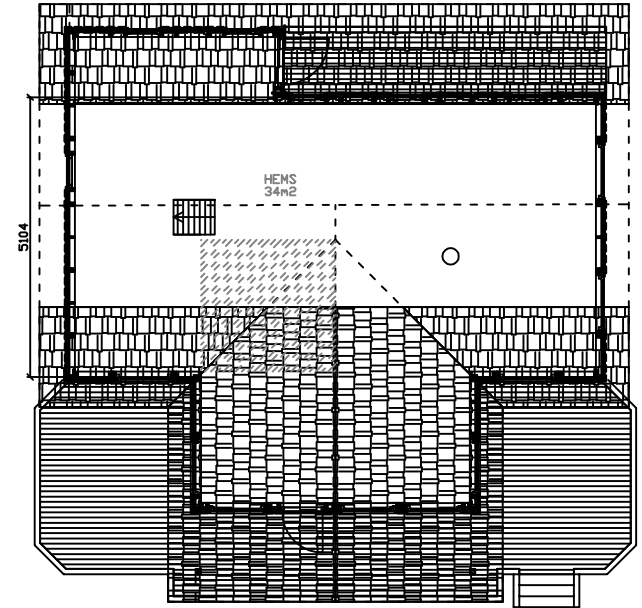

PLAN HEMS

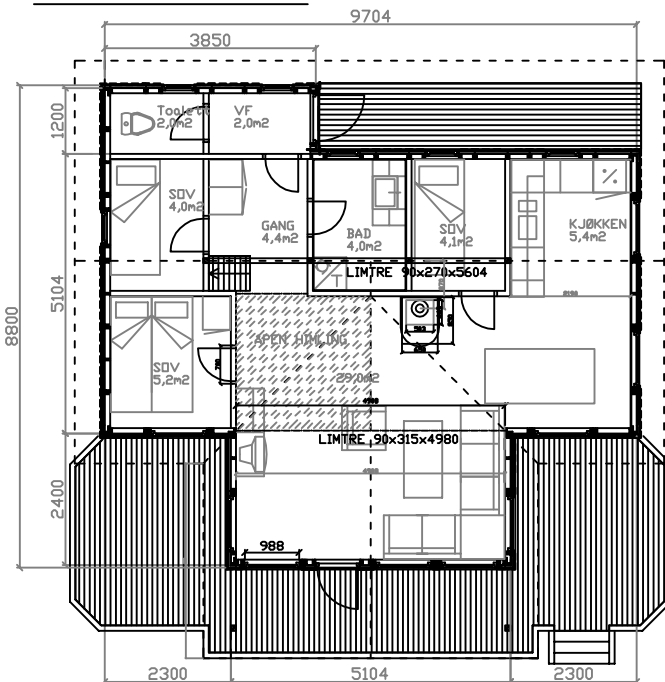

PLANLØSNING

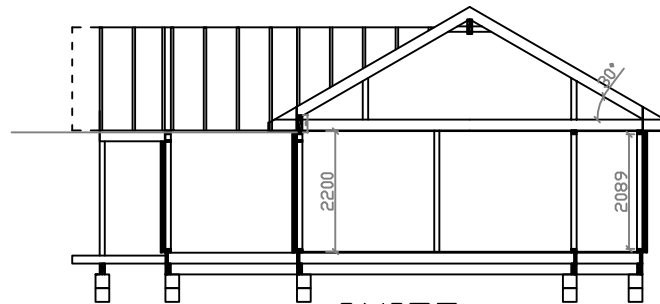

SNITT

Dato	Konstr./tegnet	Tegning nr.	Målestokk	Erstatning for	Sign.
05.01.07	K.Oksdøl		1:100		
Bårdvika					
Areal:	66,4 kvm				
Hems:	34 kvm				
Lengste mål:	9,7 x 8,8 meter				
Henvising		Beregning			
Tegningen må hverken helt eller delvis kopieres uten samtykke fra Buvik Sagbruk					



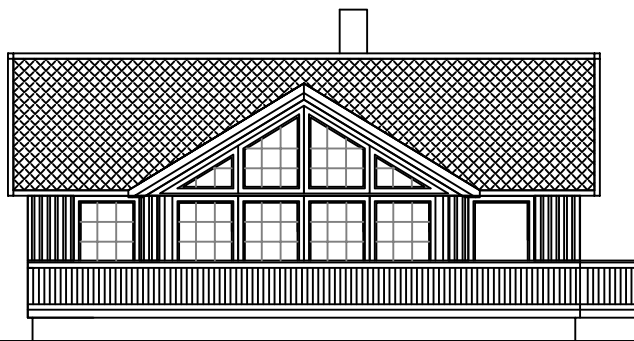

FASADE

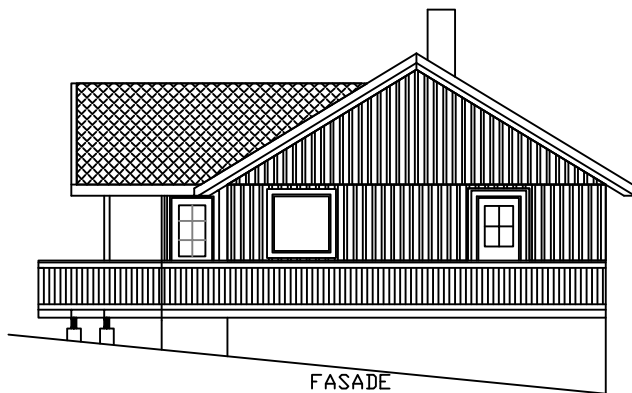

FASADE



FASADE

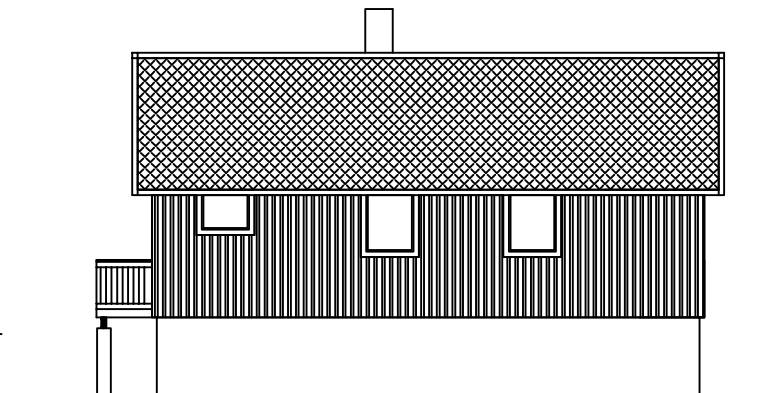

FASADE

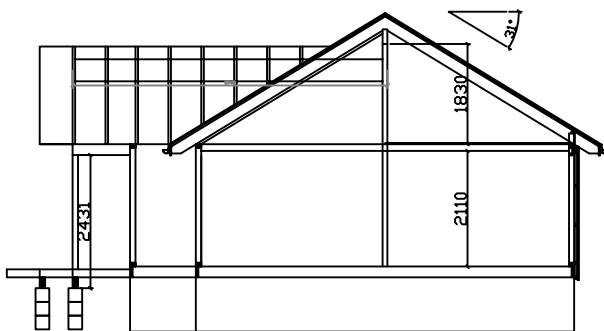

SNITT

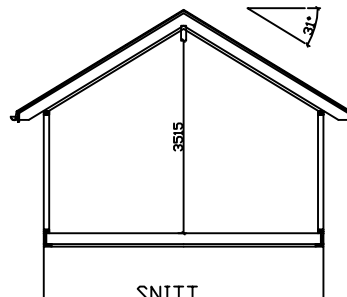

SNITT

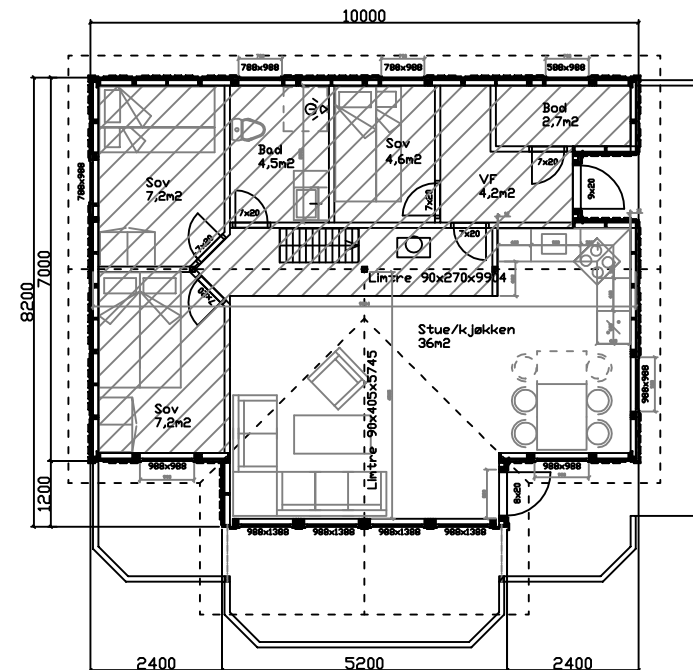

PLAN

Dato	Konstr./tegnet	Tegning nr.	Målestokk	Erstatning for	Sign.
04.01.07	K.Oksdøl		1:100		
Vollan					
Areal:	76,2 kvm				
Hems:	39 kvm				
Lengste mål:	10 x 8,2 meter				
Henvising		Beregning			
Tegningen må hverken helt eller delvis kopieres uten samtykke fra Buvik Sagbruk					

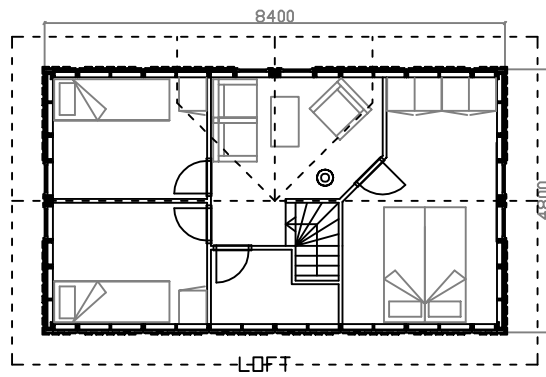
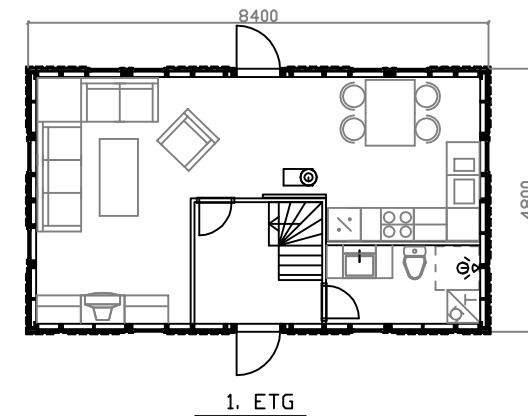
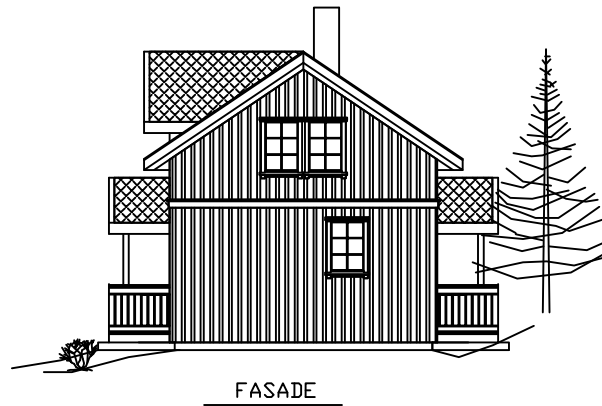
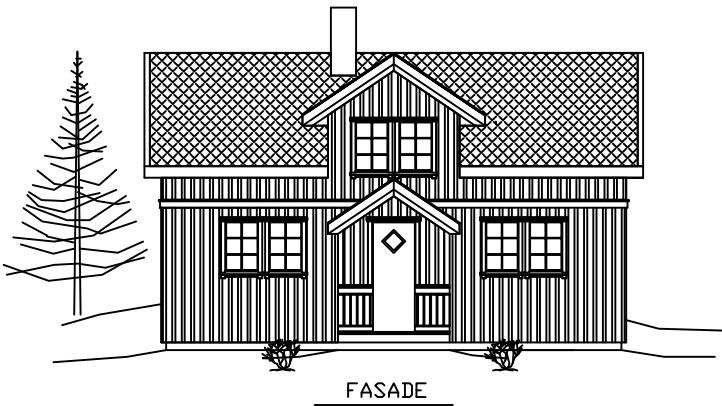
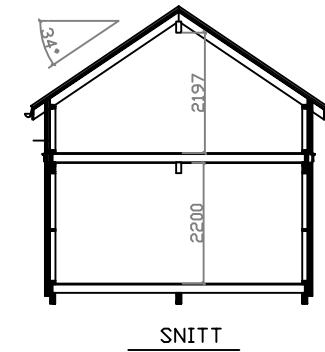
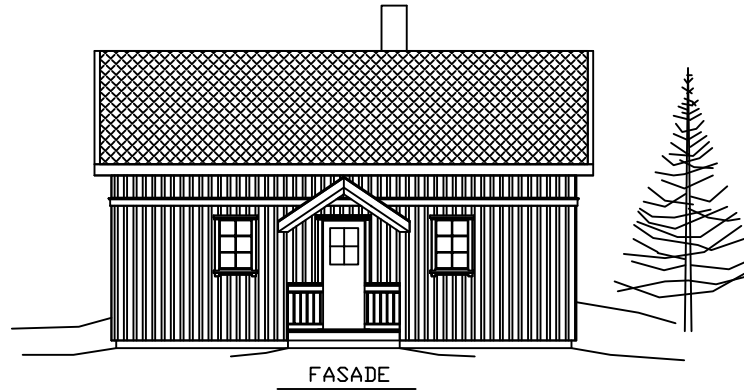
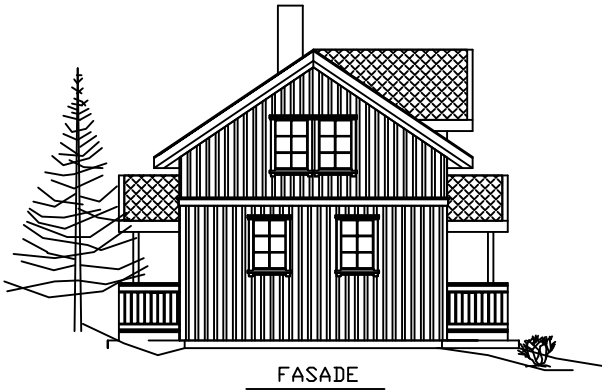

Dato	Konstr./tegnet	Tegning nr.	Målestokk	Erstatning for	Sign.
	K.Oksdøl		1:100		
KYSTSTUA					
Areal 1. etg:		40,32 kvm			
Areal loft:		40,32 kvm			
Totalt areal:		80,64 kvm			
Lengste mål:		8,4 x 4,8 meter			
Henvising		Beregning			
Tegningen må hverken helt eller delvis kopieres uten samtykke fra Buvik Sagbruk					

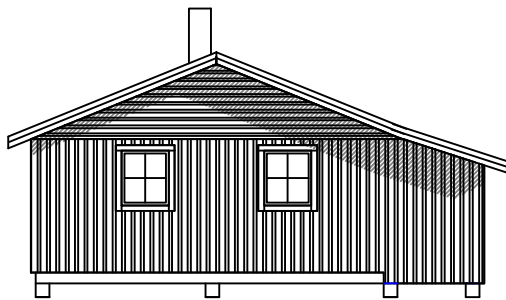

FASADE

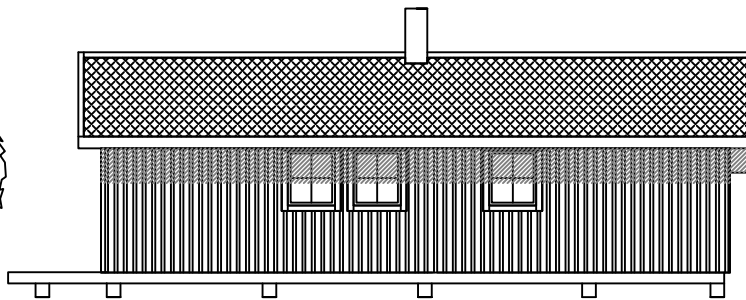

FASADE

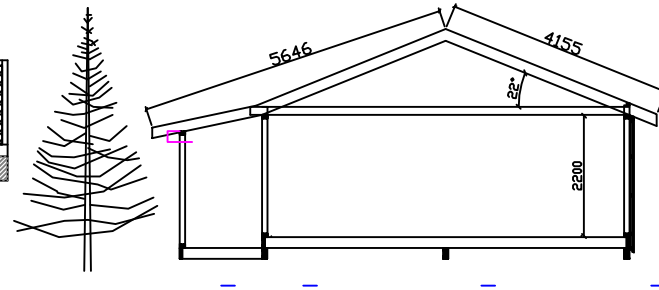

SNITT

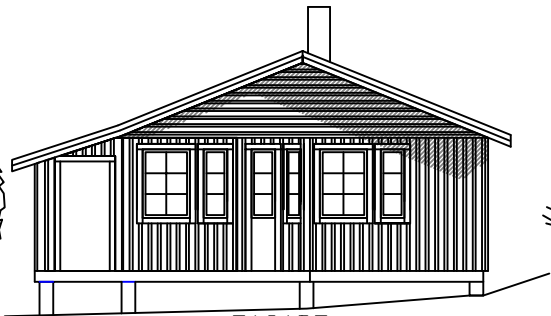

FASADE

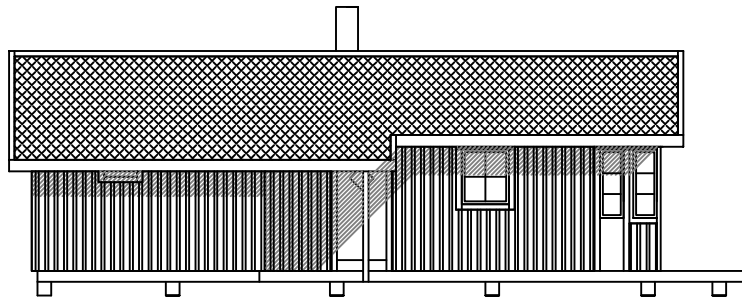

FASADE

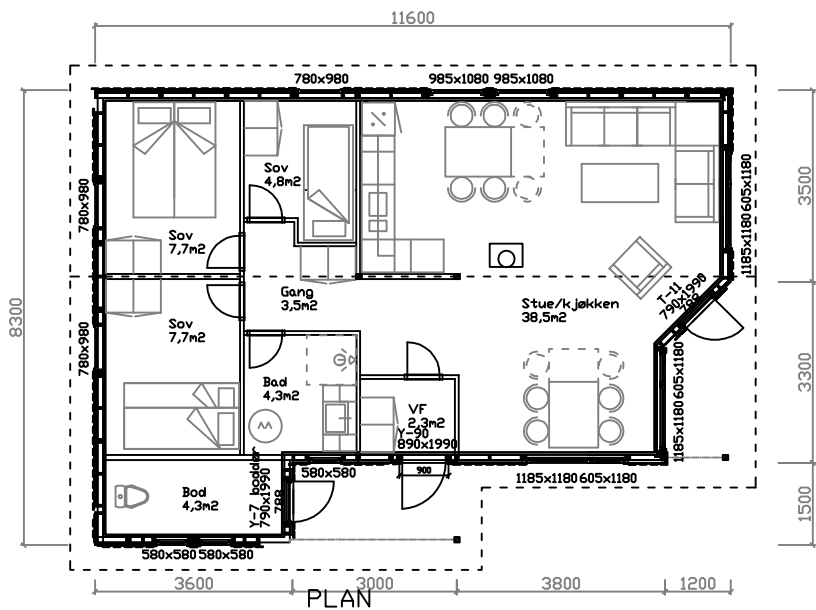

1000

Dato	Konstr./tegnet	Tegning nr.	Målestokk	Erstatning for	Sign.
12.03.98	K.O.KSDØL	TEGNINGNR	1:100		

SUND

Areal: 83,56 kvm  
Lengste mål: 11,6 x 8,3 meter



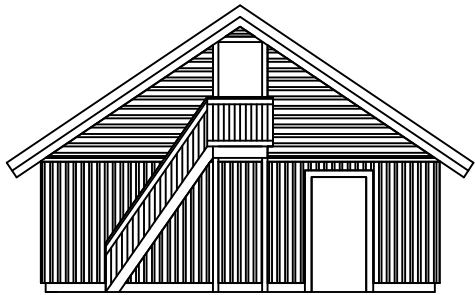

FASADE

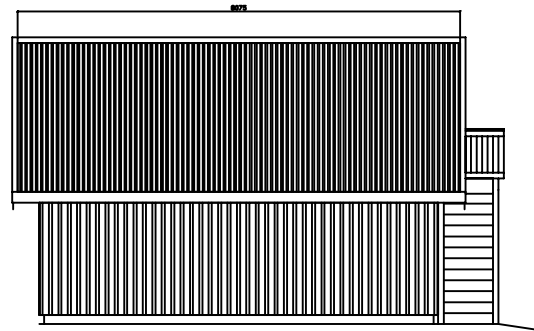

FASADE

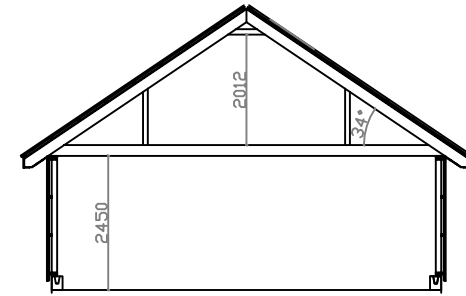

SNITT

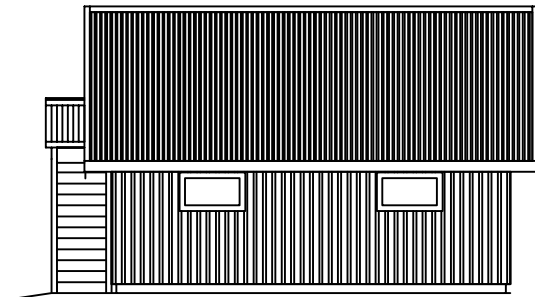

FASADE

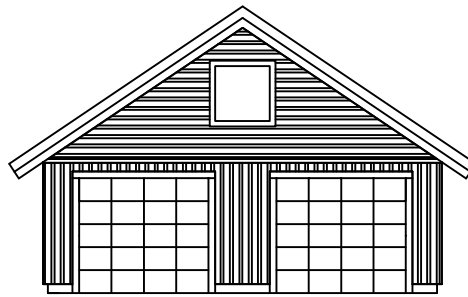

FASADE

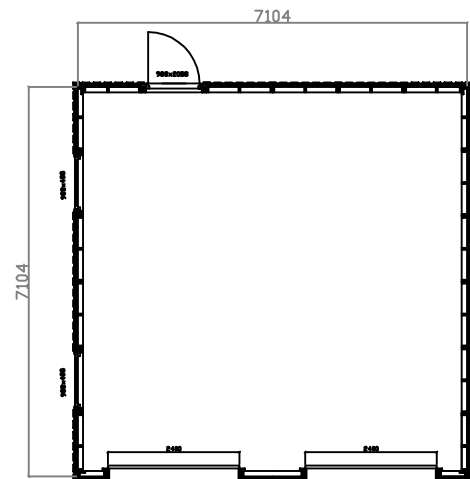

PLAN

Dato	Konstr./tegnet	Tegning nr.	Målestokk	Erstatning for	Sign.
09.02.07	K.Oksdøl		1:100		
Overhalla					
Areal:	50,47 kvm				
Lengste mål:	7,1 x 7,1 meter				
Henvising		Beregning			
Tegningen må hverken helt eller delvis kopieres uten samtykke fra Buvik Sagbruk					



**BUVIK SAGBRUK**  
TRELAST HYTTER GARASJER

## Produktbeskrivelse Hytter

Hytter fra Buvik Sagbruk leveres i utgangspunktet med stående tømmermannspanel på yttervegger og liggende dobbelfals i gavler. Veggelementer maks bredde 1,2m. Vinduer ferdig insatt i element. Dører monteres på plassen. Gavlvegger leveres som precut.

Prisene er inkl. 25% mva. Frakt er ikke medregnet. Med forbehold om trykkfeil.

Våre hytter kan leveres som komplett byggesett eller som kun råbygg. Komplet byggesett inneholder alt av byggemateriell over pilarer, mens råbygg inneholder elementer og de materialer som skal til for å få hytta ferdig utvendig.

### Leveransebeskrivelse

<b>Gulv</b>		
<b>Funksjon</b>	<b>Standardleveranse</b>	<b>Merknader</b>
Bærekonstruksjon	48x248 gulvbjelker med 19x98 imp. Understøtte for stubbloft	Inngår i råbygg og komplett byggesett
Vindtetting	Stubbloftsplater	Inngår ikke i råbygg
Varmeisolering	Glava A 250 mm mineralull	Inngår ikke i råbygg
Gulv	Sponplategulv	Inngår ikke i råbygg

<b>Hemsgulv</b>		
<b>Funksjon</b>	<b>Standardleveranse</b>	<b>Merknader</b>
Bærekonstruksjon	Prefab. takstol / spenn	Inngår i råbygg og komplett byggesett
Varmeisolering	Glava B 100 mm mineralull	Inngår ikke i råbygg
Gulv	Sponplategulv	Inngår ikke i råbygg
Himling	12x120mm skyggepanel skrå	Inngår ikke i råbygg
Trapp	Må bestilles separat	Inngår ikke i råbygg
Hemstrekverk	Må bestilles separat	Inngår ikke i råbygg

<b>Terrassegulv</b>		
<b>Funksjon</b>	<b>Standardleveranse</b>	<b>Merknader</b>
Bærekonstruksjon	Bæredrager dobbel 48x148 impr	Inngår i råbygg og komplett byggesett
Gulv	Bjelkelag 48x148 impr	Inngår i råbygg og komplett byggesett
Rekkverk	21x95 impr stolper og rekkverk i hvit material	Inngår i råbygg og komplett byggesett
	Impr håndrekke	Inngår ikke i råbygg

<b>Yttervegger</b>		
<b>Funksjon</b>	<b>Standardleveranse</b>	<b>Merknader</b>
Topp og bunnsvill	36x148mm	Inngår i råbygg og komplett byggesett
Bærekonstruksjon	36x1488mm + 48 mm	Inngår i råbygg og komplett byggesett





**BUVIK SAGBRUK**  
TRELAST HYTTTER GARASJER

# AREAL OG PRISER

## HYTTTER

Med forbehold om trykfeil og uforutsette prisendringer hos underleverandører

Type	Pris inkl moms		Areal	
	Komplett	Råbygg	Tot m <sup>2</sup>	Hems m <sup>2</sup>
Bårdvika	479 000	382 000	66,4	34
Halmøya	84 000	67 100	27,73	
Harravika 1	708 500	566 000	70,8	18,9
Hitra	71 000	56 700	14,31	
Kvaløysæter	479 600	383 600	62	
Kyststua	539 500	431 600	80,64	
Overhalla	528 000	423 000	98,76	
Selnes	468 000	374 000	61	
Skjerra	467 000	373 000	59,2	
Sund	512 000	409 000	83,56	
Vingsand	467 600	373 800	61,44	36,8
Vollan	485 500	388 000	76,24	39
Årffjorden	316 000	252 900	43,2	

## GARASJER

Type	Pris inkl moms		Areal	
	Komplett	Råbygg	Tot m <sup>2</sup>	Hems m <sup>2</sup>
Bergsmo	185 000		82,08	
Enge	149 500		69,96	
Lykkelia	282 150		56	50
Melhus	65 000		31,36	
Namdalseid 1	171 200		80,64	25,5
Overhalla	109 000		50,47	24,84
Spillum	109 000		48,97	26,7
Trefjord	62 500		25,2	
Utvorda	104 000		47,31	25,5
Vågan	232 000		57,6	

## DIV

Type	Pris inkl moms	Areal m <sup>2</sup>
Spikertelt	38 894	15
<i>Tilleggs isolasjon</i>	3 657	
Gapahuk	21 250	9
Småhus	22 500	9